



Gegevensproduct beschrijving: KVK Handelsregister Vestiging

September 2022

Inhoudsopgave

1	Inleiding	3
1.1	Versieoverzicht	3
1.2	Referenties	3
2	Gegevensproduct KVK Handelsregister Vestiging.....	4
2.1	Bestellen van het product (request).....	5
2.2	Leveren van het product (response)	5
2.2.1	Meldingen.....	5
2.2.2	Gegevens	7
2.3	Voorbeelden	8
3	Bijlage A: Gegevensmodel	9
3.1	De gegevensstructuur van de Bestelling	9
3.2	De gegevensstructuur van de Levering	10
3.2.1	De gegevensstructuur van het product KVK Handelsregister Vestiging	11
3.2.2	Gegevens van de Vestiging	12
3.2.3	Gegevens van de Maatschappelijke Activiteit	12
3.2.4	Gegevens van de Onderneming.....	12
3.2.5	Gegevens van de Hoofdvestiging.....	13
3.2.6	Gegevens van de Eigenaar	14
3.2.7	Gegevens van de Volmacht	15
3.2.8	Gegevens van de persoon die volmacht mag uitoefenen	16

1 Inleiding

Dit document geeft een beschrijving van het product KVK Handelsregister Vestiging. Het beschrijft welke gegevens en meldingen er met dit product worden geleverd.

1.1 Versieoverzicht

Versie	Datum	Wijzigingen
3.0.2	15-03-2018	Functionele servicebeschrijving Vestiging conform Gegevenscatalogus v3.0.2
3.0.2b	13-05-2019	Nieuw huisstijl KVK toegepast
3.0.4a	17-04-2020	Aangepast aan de Gegevenscatalogus versie 3.0.4 (n.a.v. AVG) Product Vestiging is nu ook van grote inschrijvingen (XL-dossiers) opvraagbaar
3.0.4b	01-05-2020	Productnaam aanpassingen naar KVK Handelsregister Vestiging
3.0.4c	01-01-2021	Product uitgebreid met: <ul style="list-style-type: none">Een externe partij heeft gerede twijfel over een specifiek authentiek gegevens. Een melding dat er authentieke gegevens in onderzoek zijn, is toegevoegd aan het product.WHOA toegevoegd aan modellen
3.0.4d	01-09-2021	Omschrijving klantreferentie aangepast
3.0.4g	01-01-2022	WHOA verwijderd uit modellen <i>Versie 4e en 4f hadden geen impact op dit product</i>
3.0.4g	07-09-2022	Melding IPD1003 toegevoegd, geen wijziging in model verder

1.2 Referenties

De volgende documenten worden geacht bij de lezer bekend te zijn.

Referentie	Beschrijving	Versie	Datum
[Gegevenscatalogus]	Gedetailleerde beschrijving van de gegevens die uit het Handelsregister geleverd kunnen worden KVK Dataservice Aansluitportaal	3.0.4 (of hoger)	oktober 2019

2 Gegevensproduct KVK Handelsregister Vestiging

Dit hoofdstuk geeft een functionele beschrijving van deze dienst/product. Een gedetailleerd overzicht staat beschreven in hoofdstuk 6 Bijlage A: Gegevensmodel.

Het product KVK Handelsregister Vestiging geeft een overzicht van de actuele gegevens die in het Handelsregister (HR) over een vestiging staan geregistreerd. Het product bevat de volgende gegevens:

- gegevens (volledig) van de vestiging;
- gegevens (beperkt) van de organisatie waartoe de vestiging behoort;
- gegevens (beperkt) van de hoofdvestiging van de organisatie;
Dit kan een andere vestiging zijn dan die wordt opgevraagd;
- gegevens (beperkt) van de Eigenaar van de organisatie;
- gegevens van de gevolmachtigde functionarissen, en zijn volmachten, van de vestiging.

Dit product bevat (nog) geen gegevens over:

- Attentiemeldingen
Dit zijn de leesbare teksten die op het HR Uittreksel Vestiging voorkomen. Deze teksten worden samengesteld op basis van informatie uit de inschrijving.

Het product kan met één van de onderstaande sleutels worden opgevraagd:

- vestigingsnummer
Het product wordt geleverd met gegevens van de specifieke vestiging.
- KVK-nummer
Het product wordt geleverd met gegevens van de hoofdvestiging.
- RSI-nummer
Het product wordt geleverd met gegevens van de hoofdvestiging.
Het RSIN bestaat sinds december 2010. In mei 2010 heeft de Kamer van Koophandel alle actieve dossiers bijgewerkt in het HRS systeem. Dit betekent dat beëindigde dossiers die afgesloten zijn tussen mei 2010 en december 2010 nooit een RSIN hebben gekregen.

Deze dossiers zijn bij de HR Dataservices, in hun beëindigde toestand, opvraagbaar met het KVK-nummer en dus niet met RSIN.

Opvragen met een KVK-nummer of RSIN kan in uitzonderlijke gevallen een opvallend resultaat geven omdat het product KVK Handelsregister Vestiging in dit geval altijd de actuele stand geeft van de hoofdvestiging. De situatie kan zich voordoen bij elke wijziging waarbij een hoofdvestiging van een Maatschappelijke activiteit bij een overdracht betrokken is geweest en nu onder een andere Maatschappelijke activiteit weer hoofdvestiging is geworden. Als deze vestiging wordt opgevraagd met het KVK-nummer van de reeds beëindigde toestand dan wordt de vestiging als de hoofdvestiging van het nieuwe KVK-nummer geleverd. Dit kan vreemd overkomen, maar is de correcte actuele toestand van deze hoofdvestiging.

2.1 Bestellen van het product (request)

Het product KVK Handelsregister Vestiging kan met verschillende parameters worden bevraagd:

- Vestigingsnummer (optioneel)
Het vestigingsnummer is het identificerende gegeven van een vestiging.
Het product bevat de gegevens van de specifieke vestiging.
Indien de vestiging beëindigd is, dan ontvang je de gegevens over de vestiging van het moment dat deze is beëindigd, de beëindigde gegevens.
- KVK nummer (optioneel)
Het KVK-nummer is het identificerende gegeven van een inschrijving.
Het product bevat de gegevens van de hoofdvestiging van de inschrijving.
- RSIN (optioneel)
Het RSIN (Rechtspersoon en Samenwerkingsverband Identificatie Nummer) is het identificerende gegeven van een Niet Natuurlijk Persoon.
Het product bevat gegevens van de hoofdvestiging van de inschrijving waarvan de Niet Natuurlijk Persoon (geïdentificeerd met het RSIN) de eigenaar is.

Het product kan maar met één van bovenstaande sleutels worden bevraagd.

- Klantreferentie (optioneel)
Een door de afnemer vrij in te vullen referentie. Deze referentie verschijnt (eventueel) op de factuur. KVK gebruikt dit gegeven verder niet.

2.2 Leveren van het product (response)

De gegevens in het product bestaan uit de volgende onderdelen:

- Meldingen
- Gegevens

In de volgende hoofdstukken worden de genoemde onderdelen gedetailleerd beschreven.

2.2.1 Meldingen

Met het Gegevensproduct worden er verschillende meldingen meegeleverd. Dit hoofdstuk beschrijft de mogelijke meldingen.

2.2.1.1 Informatieve meldingen

De volgende informatieve meldingen worden in het product geleverd:

IPD0000 **Het product is succesvol geproduceerd.**
Gedurende het produceren (gegevens verzamelen, opmaken en verpakken) van de bestelling zijn er geen verstoringen opgetreden.

2.2.1.2 Waarschuwingen

De volgende waarschuwingen kunnen in het product worden geleverd:

IPD1250 **Voor deze inschrijving zijn één of meerdere gegevens in onderzoek conform Hoofdstuk 6 Handelsregisterwet. Het betreft <aanduiding van het authentiek gegeven>.**

Geeft aan dat een derde partij heeft aangegeven dat er gerede twijfel is op één of meerdere authentieke gegevens. Deze gegevens zijn bij KVK in onderzoek en worden hier vermeld.

2.2.1.3 Foutmeldingen

Indien er een situatie voordoet waarbij het product niet geleverd kan worden, ontvangt de afnemer hiervan een melding. In dat geval ontvangt de afnemer niet het product, maar een foutmelding waarmee de afnemer kan afleiden wat de reden is dat het product niet geleverd kan worden. De volgende (fout)meldingen kan de afnemer verwachten:

- IPD0001** **Het gevraagde product <productNaam> bestaat niet.**
Er wordt een artikel besteld (artikelcode) dat niet bekend is bij KVK (artikelcode bestaat niet).
- IPD0002** **De gevraagde versie <versie> van het product <productNaam> bestaat niet.**
Er wordt een versie van het artikel besteld dat niet (meer) door KVK wordt geleverd.
- IPD0003** **Het klantnummer <klantnummer> is onbekend.**
Er is een bestelling geplaatst door een onbekende afnemer.
- Onbekende accountgegevens zijn verstrekt
- IPD0004** **Het KVK nummer <kvkNummer> is niet valide.**
Het opgegeven KVK-nummer voldoet niet aan zijn formaat.
- 8 posities lang
- Voldoet niet aan 11-proef.
- IPD0005** **Op basis van het KVK nummer <kvkNummer> kan het product niet worden geleverd.**
Er is geen Onderneming of Maatschappelijke activiteit gevonden van het betreffende KVK nummer. KVK-nummer is niet ingeschreven in handelsregister.
- IPD0006** **Het vestigingsnummer <vestigingsnummer> is niet valide.**
Het opgegeven vestigingsnummer voldoet niet aan zijn formaat.
- 12 posities lang
- IPD0007** **Op basis van het vestigingsnummer <vestigingsnummer> kan het product niet worden geleverd.**
Er is geen vestiging gevonden van het betreffende vestigingsnummer.
- De vestiging bevindt zich niet in het Handelsregister.
- IPD0010** **Het RSI-nummer <rsin> is niet valide.**
Het opgegeven RSI-nummer voldoet niet aan zijn formaat.
- 9 posities lang
- IPD0011** **Op basis van het RSI-nummer <rsin> kan het product niet worden geleverd.**
Er is geen Niet Natuurlijk Persoon gevonden van het betreffende RSI-nummer.
- Niet Natuurlijk Persoon bevindt zich niet in de IPD componenten cache.
- IPD1000** **Eén of meerdere inschrijvingen (KVK-nummers) zijn niet beschikbaar. Het product kan niet worden samengesteld.**
Er is een aantekening (noodprocedure) op een KVK-nummer dat in het product wordt gebruikt.
- IPD1002** **De gegevens zijn tijdelijk niet leverbaar omdat deze in behandeling zijn. Probeer het later nog eens.**
Er is een blokkade (algemeen) op een KVK-nummer dat in het product wordt gebruikt.

IPD1003	De gegevens zijn tijdelijk niet leverbaar. Probeer het over 5 minuten nog een keer. Er wordt een product opgevraagd die veel tijd kost om samen te stellen. Het product wordt op dit moment samengesteld. Over enkele minuten staat hij klaar en kan het product opnieuw worden opgevraagd.
IPD1005	Eén of meerdere inschrijvingen (KVK-nummers) zijn niet beschikbaar. Er is een aantekening (noodprocedure) op een KVK-nummer dat in het product wordt gebruikt.
IPD1998	Algemene invoer parameter fout. Het artikel dat wordt besteld, wordt met ongeldige of onvolledige parameters opgevraagd.
IPD9999	Algemene technische fout Het produceren van het artikel is gefaald door een technische fout.

2.2.2 Gegevens

De gegevens in deze dienst worden geleverd conform de structuur van de [Gegevenscatalogus]. Hieronder wordt een globaal overzicht gegeven. De details van elk blok wordt in 3.2.1 De gegevensstructuur van beschreven.

Het product KVK Handelsregister Vestiging levert:

- volledige gegevens van de specifieke vestiging;
Indien het product met KVK-nummer of RSIN is opgevraagd, zijn dit de gegevens van de hoofdvestiging
- gegevens (beperkt) van de Maatschappelijke Activiteit / Onderneming waartoe de vestiging behoort;
- gegevens (beperkt) van de hoofdvestiging van de organisatie;
- Dit kan een andere vestiging zijn dan die wordt opgevraagd;
- gegevens (beperkt) van de Eigenaar van de organisatie;
- gegevens van de gevolmachtigde functionarissen, en zijn volmachten, van de vestiging.

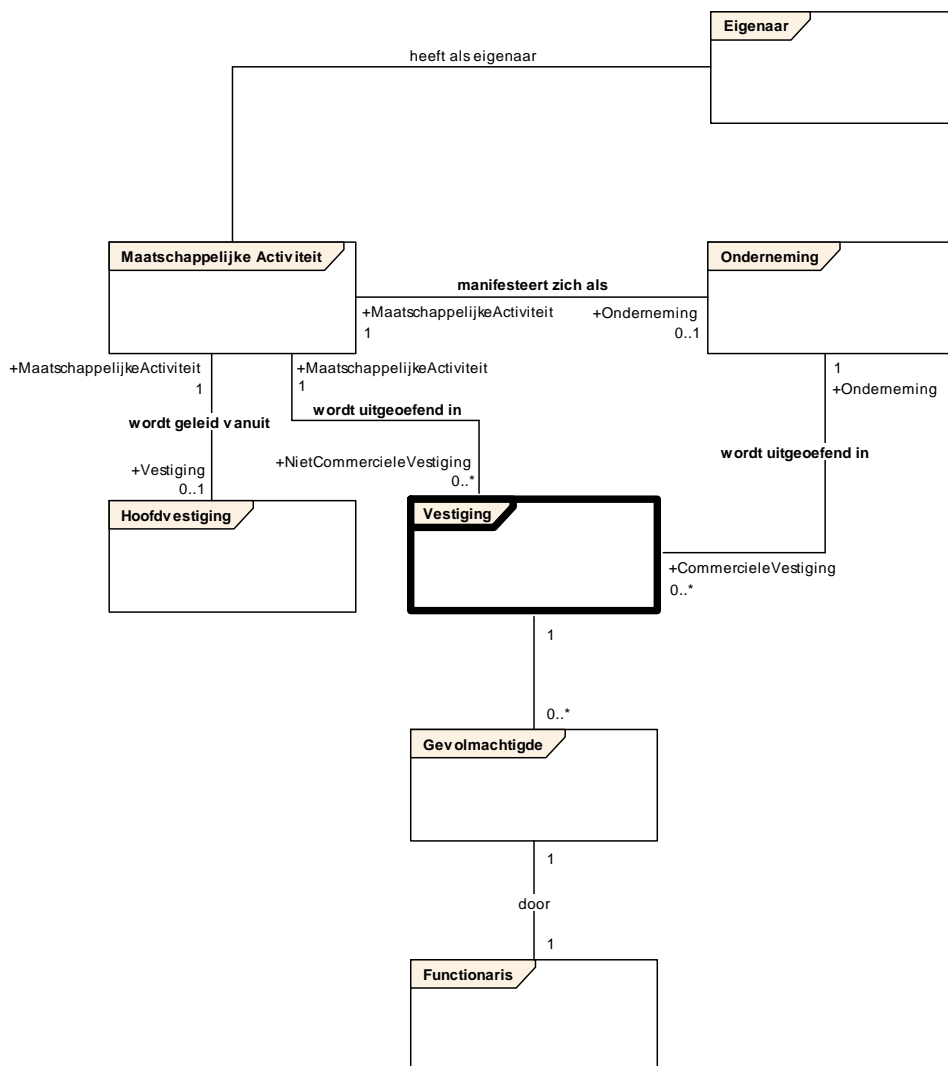

Figuur 1 Globaal overzicht van de productgegevens

2.3 Voorbeelden

In de vorige paragraaf is uiteengezet welke gegevens er in het product geleverd worden. Afhankelijk van de situatie waar de inschrijving zich in bevindt, wordt een set van deze gegevens in het product geleverd.

Op het [KVK Dataservice Aansluitportaal](#) zijn voorbeeldberichten van dit product te vinden.

3 Bijlage A: Gegevensmodel

Hieronder staat het gegevensmodel conform de [Gegevenscatalogus], uitgedrukt in een UML Klassediagram. Voor een gedetailleerde beschrijving van de objecten, gegevensgroepen, attributen en typen, wordt verwezen naar de [Gegevenscatalogus].

3.1 De gegevensstructuur van de Bestelling

Hieronder staat het gegevensmodel waarmee een Bestelling kan worden geplaatst. Voor dit product geldt dat er maar één product per Bestelling kan worden geplaatst.

Deze gegevens komen niet voor in de [Gegevenscatalogus], en worden onder de figuur beschreven.

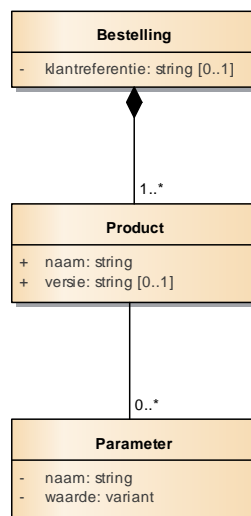

Figuur 2 Gegevensmodel Bestelling

Object Bestelling:

Een bestelling is een aanvraag van één of meerdere producten.

- Attribuut klantreferentie
De klantreferentie is een aanduiding bij een bestelling die door afnemer wordt bepaald en zichtbaar is op een gespecificeerde factuur.
De afnemer gebruikt dit veld in zijn eigen administratie. KVK verwerkt dit gegeven alleen tijdens de facturatie.

Object Product:

Een product maakt deel uit van een levering naar aanleiding van een bestelling.

In de bestelling (request) wordt aangegeven welke producten dienen te worden geleverd.

In de levering (response) worden de feitelijke producten geleverd, bestaande uit (één of meerdere) gegevensblokken.

- Attribuut naam
De naam van het aangevraagde product.
- Attribuut versie
De versie geeft het versienummer behorende bij de inhoud en structuur van het product, welke oploopt bij volgende releases van de onderliggende productservices.

Indien geen versie is opgegeven, wordt de meest actuele stabiele versie verstrekt.

Object Parameter:

Een parameter specificceert een eigenschap van een product. Deze eigenschap bestaat uit een naam/waarde-paar, welke gegevens worden meegestuurd in de bestelling van dat product.

Voorbeelden van parameters zijn:

- naam: kvkNummer
waarde: "12345678"
- naam: boekjaar
waarde: "2017"
- naam: peildatum
waarde: "20180701"

– Attribuut naam

De naam van een Parameter is een vast gegeven, dat wordt voorgeschreven door het product.

– Attribuut waarde

De waarde van een Parameter is een variabel gegeven, dat wordt bepaald door de aard van de parameter.

3.2 De gegevensstructuur van de Levering

Het beschreven product wordt verpakt om zodoende aanvullende informatie te verstrekken over de productie, zie onderstaande figuur.

Deze gegevens komen niet voor in de [Gegevenscatalogus], en worden onder de figuur beschreven.

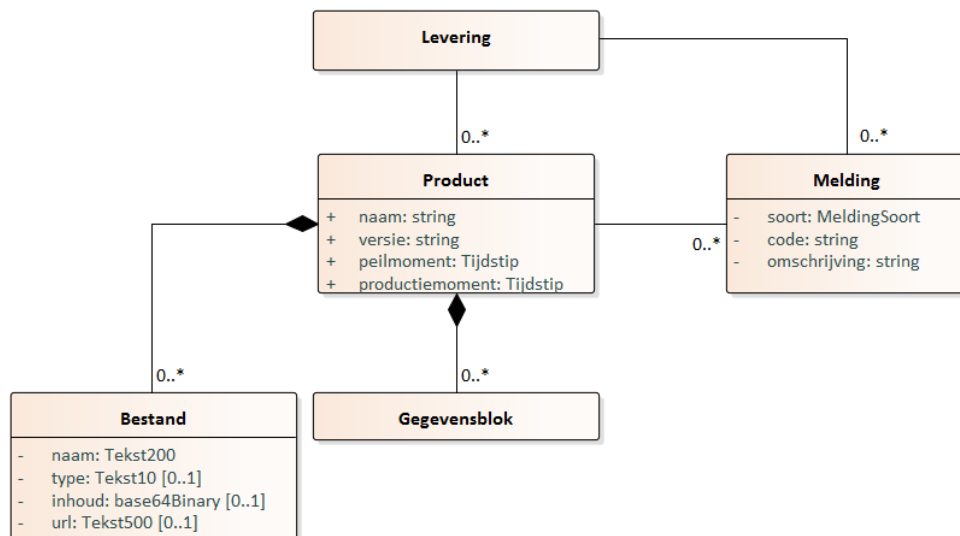

Figuur 3: Gegevensmodel van de productlevering

Object Levering:

Een levering kan worden geleverd via een kanaal, naar aanleiding van een eerdere bestelling.

Object Product:

Een product maakt deel uit van een levering naar aanleiding van een bestelling.

In de bestelling (request) wordt aangegeven welke producten dienen te worden geleverd.

In de levering (response) worden de feitelijke producten geleverd, bestaande uit (één of meerdere) gegevensblokken..

- **Attribuut naam**
De naam van het aangevraagde product.
- **Attribuut versie**
De versie geeft het versienummer behorende bij de inhoud en structuur van het product, welke oploopt bij volgende releases van de onderliggende productservices.
- **Attribuut peilmoment**
Het peilmoment is het moment dat de gegevens die opgenomen zijn in het product uit de bron, in dit geval het handelsregister, zijn onttrokken.
- **Attribuut productiemoment**
Het productiemoment is het moment waarop het product is geproduceerd. Normaliter is dit de huidige datum en tijdstip vlak voordat het product wordt geleverd.

Object Melding:

Een melding geeft aan of het produceren en leveren van het product al dan niet is geslaagd. Zie hiervoor ook hoofdstuk 2.2.1 Meldingen.

- **Attribuut soort**
De soort geeft aan wat voor soort melding het betreft, te weten:
 - informatieve melding;
 - waarschuwing;
 - foutmelding.
- **Attribuut code**
De code bestaat uit drie voorloopleetters IPD gevolgd door een volgnummer.
- **Attribuut omschrijving**
Dit is de beschrijving van de melding

Object Gegevensblok:

Een gegevensblok is een verzameling gegevens waarvan structuur en inhoud wordt voorgeschreven door de gegevenscatalogus. Een product wordt samengesteld uit dergelijke gegevensblokken, zie de volgende paragraaf.

3.2.1 De gegevensstructuur van het product KVK Handelsregister Vestiging

In hoofdstuk 2.2.2 Gegevens staat globaal aangegeven welke gegevens er met het product geleverd worden. Dit hoofdstuk wordt per blok deze gegevens gedetailleerd weergegeven. Een volledige beschrijving van de gegevens staat verder uitgewerkt in de [Gegevenscatalogus].

Dit product is samengesteld uit de volgende blokken en worden in volgende paragraaf nader toegelicht.

- **Vestiging;**
Indien het product met een KVK-nummer of RSIN is opgevraagd, zijn dit de gegevens van de hoofdvestiging
- **Maatschappelijke Activiteit**
- **Onderneming;**
- **Hoofdvestiging;**
Indien het product van een hoofdvestiging wordt opgevraagd, zijn deze gegevens redundant.
- **Eigenaar van de organisatie;**
- **De volmachten die op de vestiging zijn afgegeven;**
- **De persoon die de volmacht mag uitoefenen.**

3.2.2 Gegevens van de Vestiging

Onderstaand diagram toont de gegevens en de samenhang van gegevens van de vestiging van de maatschappelijke activiteit.

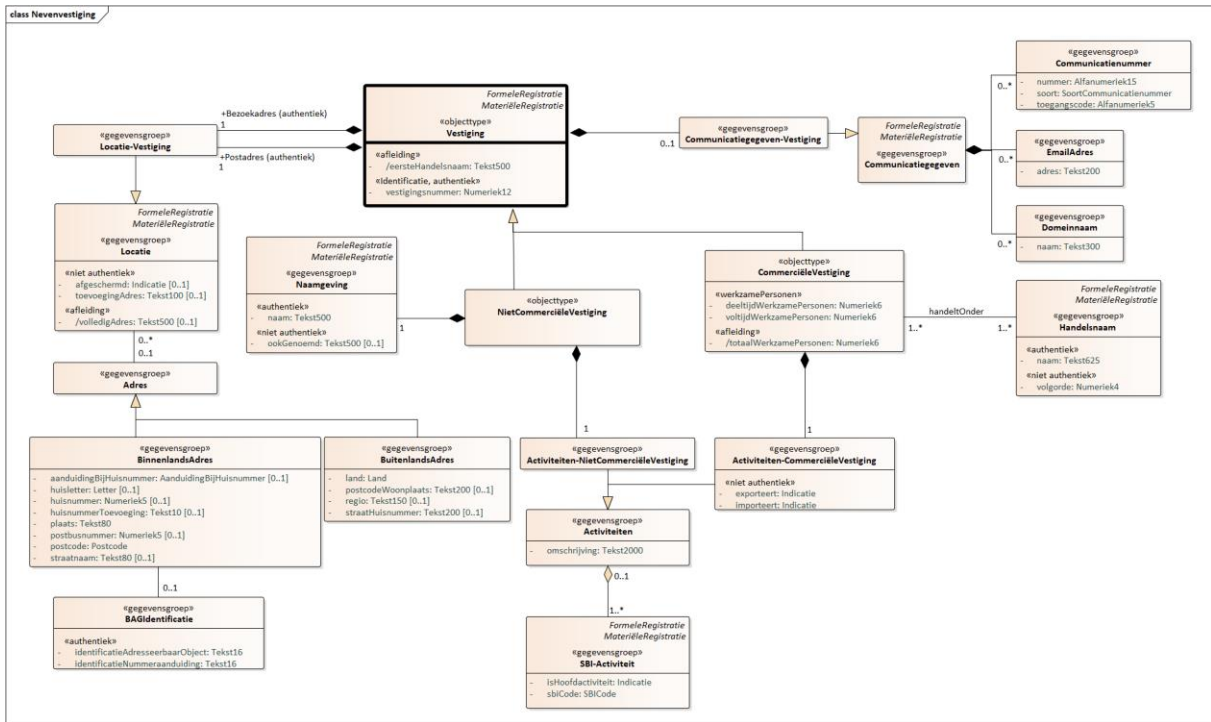

Figuur 4: Gegevensmodel van vestigingsgegevens

3.2.3 Gegevens van de Maatschappelijke Activiteit

Onderstaand diagram toont de gegevens en de samenhang van gegevens van de Maatschappelijke activiteit.

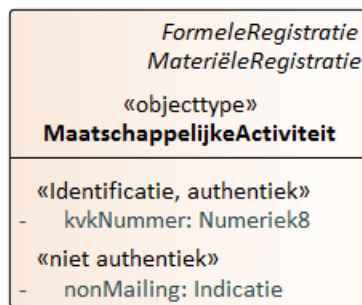

Figuur 5: Gegevensmodel van Maatschappelijk Activiteit

3.2.4 Gegevens van de Onderneming

Onderstaand diagram toont de gegevens en de samenhang van gegevens van de onderneming.

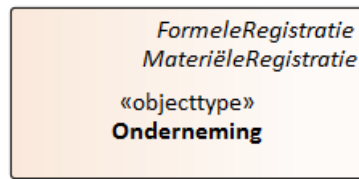

Figuur 6: Gegevensmodel van Onderneming

3.2.5 Gegevens van de Hoofdvestiging

Onderstaand diagram toont de gegevens en de samenhang van gegevens van de hoofdvestiging van de maatschappelijke activiteit.

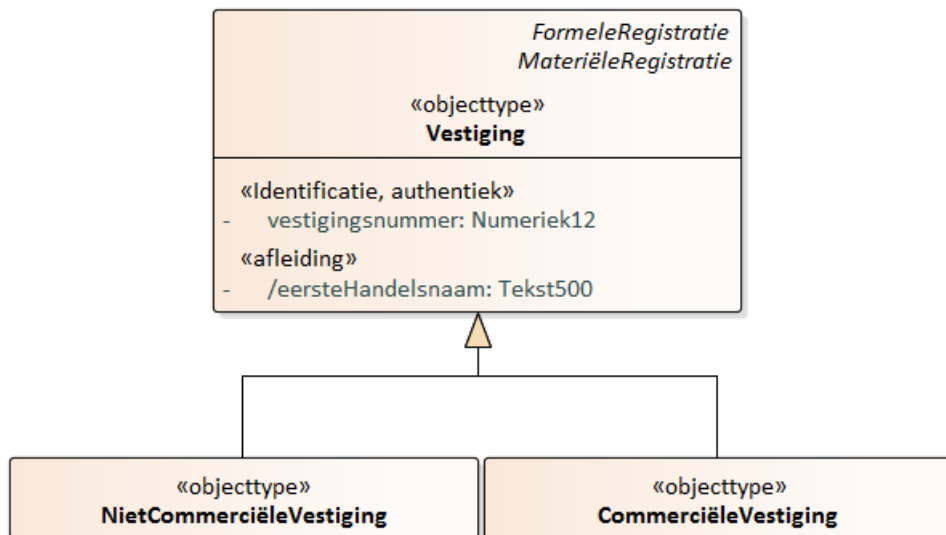

Figuur 7: Gegevensmodel van de Hoofdvestiging

3.2.6 Gegevens van de Eigenaar

Onderstaand diagram toont de gegevens en de samenhang van gegevens van de Eigenaar van de maatschappelijke Activiteit.

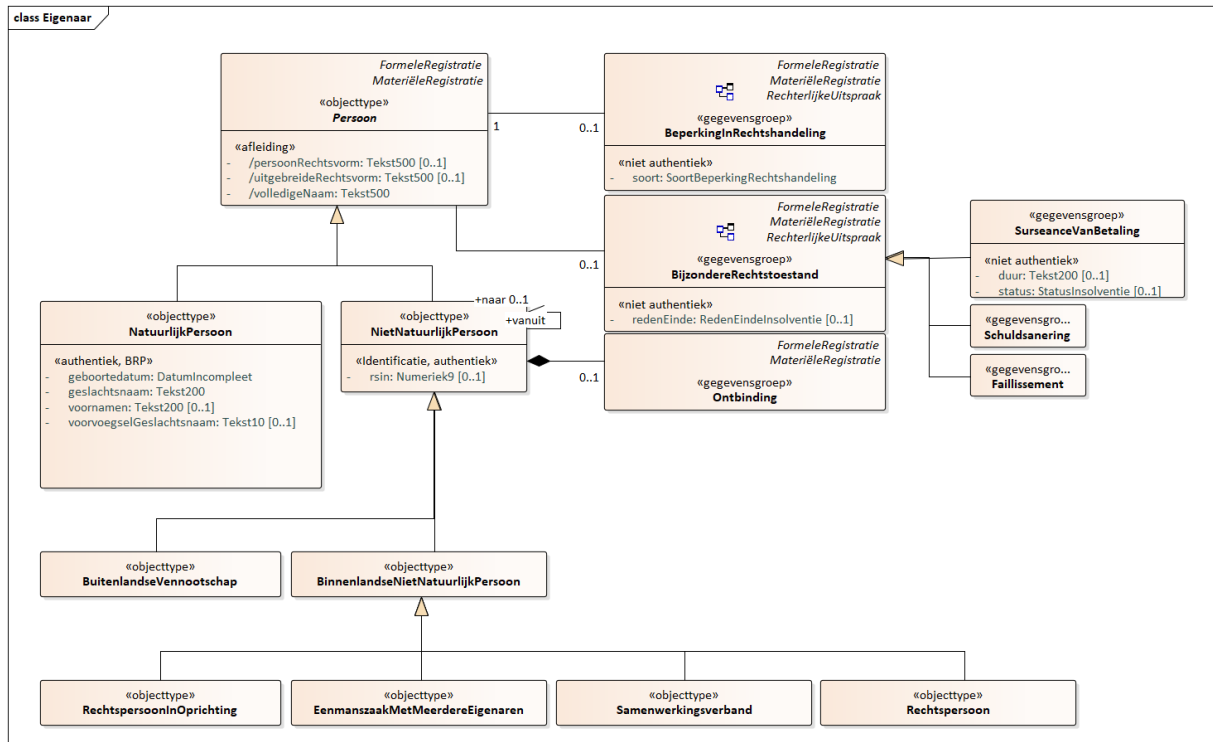

Figuur 8: Gegevensmodel van Eigenaar

3.2.7 Gegevens van de Volmacht

Onderstaand diagram toont de gegevens en de samenhang van gegevens van de functievervulling(en) bij deze vestiging.

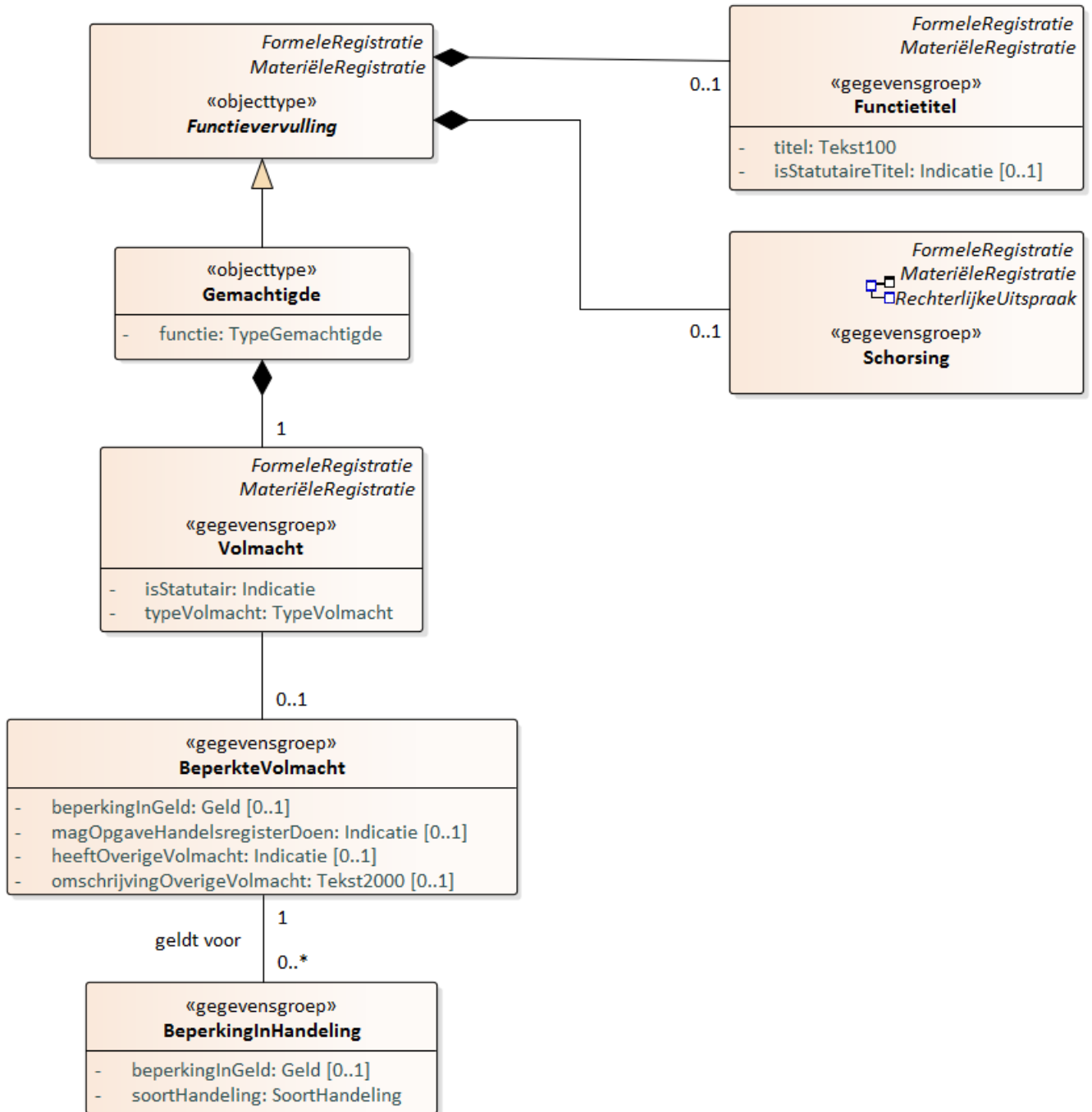

Figuur 9: Gegevensmodel van de Volmacht

3.2.8 Gegevens van de persoon die volmacht mag uitoefenen

Onderstaand diagram toont de gegevens en de samenhang van gegevens van de onderneming.

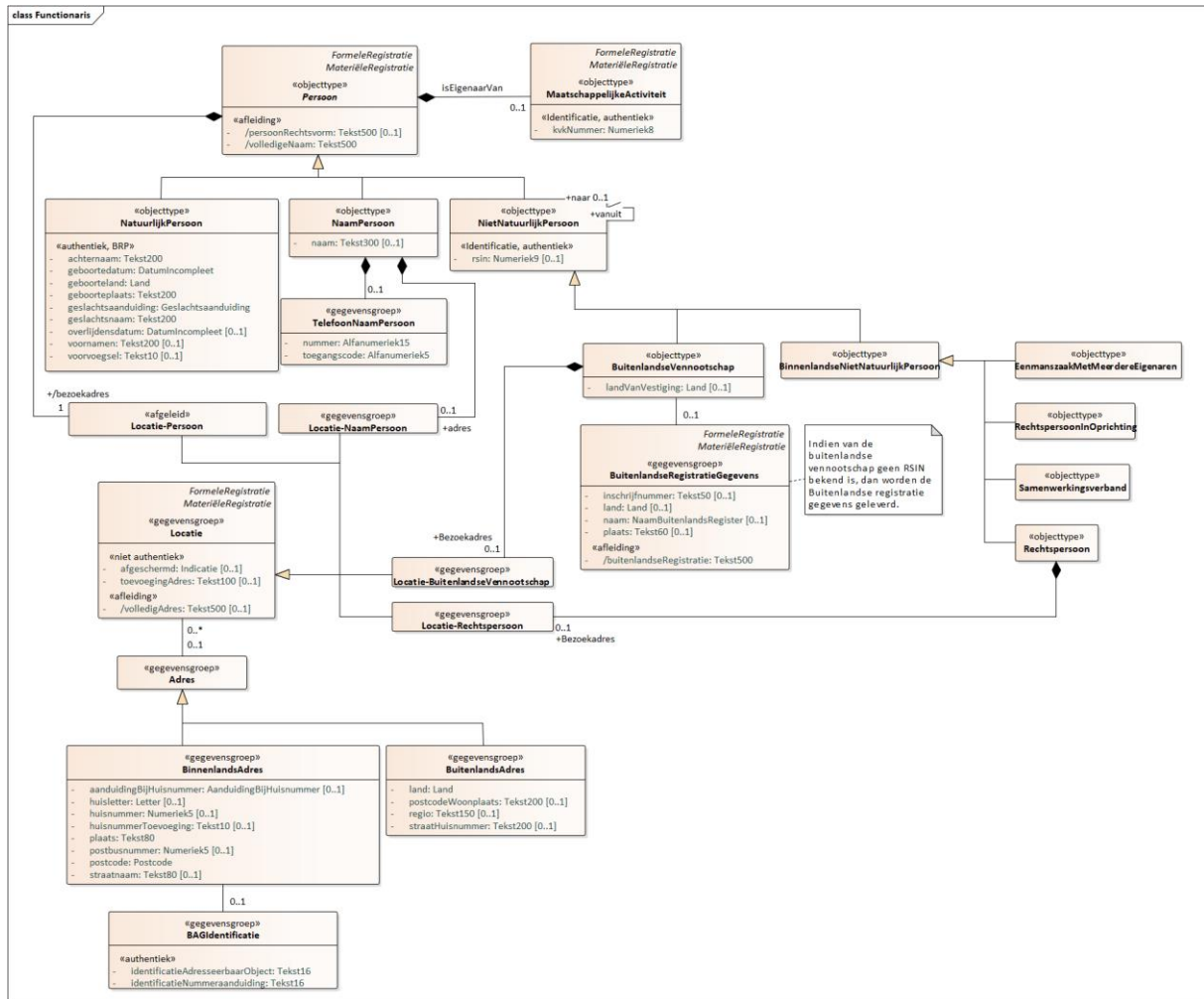

Figuur 10: Gegevensmodel van de persoon die de volmacht uitoefent