



## **Gegevensproduct beschrijving: KVK Handelsregister Inschrijving**

**September 2022**

## Inhoudsopgave

1	Inleiding .....	3
1.1	Versieoverzicht .....	3
1.2	Referenties .....	3
2	Gegevensproduct KVK Handelsregister Inschrijving .....	4
2.1	Bestellen van het product (request) .....	5
2.2	Leveren van het product (response) .....	5
2.2.1	Meldingen .....	5
2.2.2	Gegevens .....	8
2.3	Voorbeelden .....	8
3	Bijlage A: Gegevensmodel .....	9
3.1	De gegevensstructuur van de Bestelling .....	9
3.2	De gegevensstructuur van de Levering .....	10
3.2.1	De gegevensstructuur van het product KVK Handelsregister Inschrijving .....	11
3.2.2	Gegevens van de Maatschappelijke Activiteit .....	13
3.2.3	Gegevens van de Onderneming .....	13
3.2.4	Gegevens van de Eigenaar .....	15
3.2.4.1	Gegevens van de deponering van het jaarstuk over het meeste recente boekjaar .....	16
3.2.4.2	Gegevens van fusie of splitsing .....	18
3.2.5	Gegevens van de Vestiging .....	19
3.2.6	Gegevens van de Functievervullingen .....	20
3.2.7	Gegevens van de Functionaris .....	21

## 1 Inleiding

Dit document geeft een beschrijving van het product KVK Handelsregister Inschrijving. Het product geeft (bijna) alle actuele gegevens van een inschrijving in het Handelsregister weer.

### 1.1 Versieoverzicht

Versie	Datum	Wijzigingen
3.0.0	01-07-2016	Initiële versie gebaseerd op de Gegevenscatalogus versie 3.0
3.0.2	01-03-2018	Het type van het attribuut huisnummerToevoeging is gewijzigd Nieuwe huisstijl KVK toegepast
3.0.3	01-03-2019	Aanpassing van de naamgegevens van de NatuurlijkPersoon (n.a.v. AVG)
3.0.4a	01-10-2019	Aangepast aan de Gegevenscatalogus versie 3.0.4 (n.a.v. AVG)
3.0.4b	29-04-2020	Product uitgebreid met: <ul style="list-style-type: none"> <li>Fusie en Splitsingsgegevens;</li> <li>Deponeringsgegevens van het jaarstuk over het meest recente boekjaar.</li> </ul>
3.0.4c	01-05-2020	Aanpassing productnaam naar KVK Handelsregister Inschrijving
3.0.4d	01-09-2020	Product uitgebreid met: <ul style="list-style-type: none"> <li>Bij Fusie en Splitsingen waarbij een buitenlandse vennootschap betrokken is, zijn de buitenlandse registratie gegevens toegevoegd;</li> <li>Gegevens toegevoegd van een grensoverschrijdende omzetting.</li> </ul>
3.0.4e	01-01-2021	Product uitgebreid met: <ul style="list-style-type: none"> <li>Een externe partij heeft gereede twijfel over een specifiek authentiek gegeven. Een melding dat er authentieke gegevens in onderzoek zijn, is toegevoegd aan het product.</li> <li>WHOA (homologatie onderhands akkoord) toegevoegd aan model</li> </ul>
3.0.4f	01-09-2021	<ul style="list-style-type: none"> <li>Aanpassing beschrijving klantreferentie</li> </ul>
	03-10-2021	<ul style="list-style-type: none"> <li>Toevoeging Handelsregisterbesluit Afscherming Woongegevens</li> </ul>
3.0.4g	01-01-2022	<ul style="list-style-type: none"> <li>WHOA verwijderd uit model</li> </ul>
3.0.4g	07-09-2022	<ul style="list-style-type: none"> <li>Melding IPD1003 toegevoegd, geen modelwijzigingen verder</li> </ul>

### 1.2 Referenties

De volgende documenten worden geacht bij de lezer bekend te zijn.

Referentie	Beschrijving	Versie	Datum
[Gegevenscatalogus]	Gedetailleerde beschrijving van de gegevens die uit het Handelsregister geleverd kunnen worden <a href="#">KVK Dataservice Aansluitportaal</a>	3.0.4 (of hoger)	oktober 2019

## 2 Gegevensproduct KVK Handelsregister Inschrijving

Dit hoofdstuk geeft een functionele beschrijving van deze dienst / dit product. Een gedetailleerd overzicht staat beschreven in hoofdstuk 3 Bijlage A: Gegevensmodel.

Het product KVK Handelsregister Inschrijving (kortweg product Inschrijving) geeft een overzicht van de actuele gegevens die in het Handelsregister (HR) over een inschrijving (lees KVK-nummer) staan geregistreerd. Het product Inschrijving heeft veel overeenkomsten met het product HR Uittreksel (dit product is op [www.kvk.nl](http://www.kvk.nl) te bestellen). Het product Inschrijving is (met name) bedoeld voor het automatisch verwerken van de Handelsregistergegevens. De gegevens op het HR Uittreksel komen ook voor in het product Inschrijving. Het product Inschrijving geeft daarbij meer detailinformatie die op het product HR Uittreksel niet worden getoond. Op het product HR Uittreksel worden teksten getoond voor de leesbaarheid van de informatie. De informatie waaruit deze teksten zijn opgebouwd vind je terug in het product Inschrijving, en niet in de tekstuele vorm zoals deze op het HR Uittreksel worden getoond.

Het product KVK Handelsregister Inschrijving bevat de volgende gegevens:

- gegevens van de maatschappelijke activiteit / onderneming;
- gegevens van alle vestigingen;
- gegevens van de eigenaar van de organisatie;
  - gegevens van de deponering van het meest recente boekjaar
  - gegevens over fusie of splitsing
- gegevens van de functionarissen van de organisatie.
  - gegevens van de persoon die de functie uitoefent

Dit product bevat (nog) geen gegevens over:

- Attentiemeldingen  
Dit zijn de leesbare teksten die op het HR uittreksel voorkomen. Deze teksten worden samengesteld op basis van informatie uit de inschrijving.

Het product kan met één van de onderstaande sleutels worden opgevraagd:

- KVK-nummer  
Het product wordt geleverd met de actuele gegevens van de specifieke inschrijving.
- RSI-nummer  
Het product wordt geleverd met gegevens van de inschrijving (lees KVK-nummer) waarvan het RSI-nummer de eigenaar is.  
Het RSIN bestaat sinds december 2010. In mei 2010 heeft de KVK alle actieve dossiers bijgewerkt in het HRS systeem. Dit betekent dat beëindigde dossiers die afgesloten zijn tussen mei 2010 en december 2010 nooit een RSIN hebben gekregen.  
Deze dossiers zijn bij de HR Dataservices, in hun beëindigde toestand, opvraagbaar met het KVK-nummer en dus niet met RSIN.

## 2.1 Bestellen van het product (request)

Het product kan met verschillende parameters worden bevraagd:

- **KVK-nummer (optioneel)**  
Het KVK-nummer is het identificerende gegeven van een inschrijving.  
Het product bevat de gegevens van de specifieke inschrijving.
- **RSIN (optioneel)**  
Het RSIN (Rechtspersoon en Samenwerkingsverband Identificatie Nummer) is het identificerende gegeven van een Niet Natuurlijk Persoon.  
Het product wordt geleverd met gegevens van de inschrijving (lees KVK-nummer) waarvan het RSI-nummer de eigenaar is.

Het product kan maar met één van bovenstaande sleutels worden bevraagd.

- **Klantreferentie (optioneel)**  
Een door de afnemer vrij in te vullen referentie. Deze referentie verschijnt (eventueel) op de factuur. De KVK gebruikt dit gegeven verder niet.

## 2.2 Leveren van het product (response)

De gegevens in het product bestaan uit de volgende onderdelen:

- Meldingen
- Gegevens

In de volgende hoofdstukken worden de genoemde onderdelen gedetailleerd beschreven.

### 2.2.1 Meldingen

Met het gegevensproduct worden er verschillende meldingen meegeleverd. Dit hoofdstuk beschrijft de mogelijke meldingen.

#### 2.2.1.1 Informatieve meldingen

De volgende informatieve meldingen kunnen in het product worden geleverd:

**IPD0000**      **Het product is succesvol geproduceerd.**  
Gedurende het produceren (gegevens verzamelen, opmaken en verpakken) van de bestelling zijn er geen verstoringen opgetreden.

#### 2.2.1.2 Waarschuwingen

De volgende waarschuwingen kunnen in het product worden geleverd:

**IPD1250**      **Voor deze inschrijving zijn één of meerdere gegevens in onderzoek conform Hoofdstuk 6 Handelsregisterwet. Het betreft <aanduiding van het authentiek gegeven>**  
Vermelding dat een derde partij heeft aangegeven dat er gerede twijfel is op één of meerdere authentieke gegevens. Deze gegevens zijn bij KVK in onderzoek en worden hier vermeld.

## 2.2.1.3 Foutmeldingen

Indien er een situatie voordoet waarbij het product niet geleverd kan worden, ontvangen de afnemers hiervan een melding. In dat geval ontvangt een afnemer niet het product, maar een foutmelding waarmee kan worden afgeleid wat de reden is dat het product niet geleverd kan worden. De afnemer kan de volgende (fout)meldingen terug krijgen:

- IPD0001**      **Het gevraagde product <productNaam> bestaat niet.**  
Er wordt een artikel besteld (artikelcode) dat niet bekend is bij KVK (artikelcode bestaat niet).
- IPD0002**      **De gevraagde versie <versie> van het product <productNaam> bestaat niet.**  
Er wordt een versie van het artikel besteld dat niet (meer) door KVK wordt geleverd.
- IPD0003**      **Het klantnummer <klantnummer> is onbekend.**  
Er is een bestelling geplaatst door een onbekende afnemer.  
- Onbekende accountgegevens zijn verstrekt
- IPD0004**      **Het KvK-nummer <kvkNummer> is niet valide.**  
Het opgegeven KVK-nummer voldoet niet aan zijn formaat.  
- 8 posities lang  
- Voldoet niet aan 11-proef.
- IPD0005**      **Op basis van het KvK-nummer <kvkNummer> kan het product niet worden geleverd.**  
Er is geen Onderneming of Maatschappelijke activiteit gevonden van het betreffende KVK-nummer. KVK-nummer is niet ingeschreven in handelsregister.
- IPD0010**      **Het RSI-nummer <rsin> is niet valide.**  
Het opgegeven RSI-nummer voldoet niet aan zijn formaat.  
- 9 posities lang
- IPD0011**      **Op basis van het RSI-nummer <rsin> kan het product niet worden geleverd.**  
Er is geen Niet Natuurlijk Persoon gevonden voor het betreffende RSI-nummer.  
- Niet Natuurlijk Persoon bevindt zich niet in de IPD componenten cache.
- IPD1000**      **Eén of meerdere inschrijvingen (KVK-nummers) zijn niet beschikbaar. Het product kan niet worden samengesteld.**  
Er is een aantekening (noodprocedure) op een KVK-nummer dat in het product wordt gebruikt.
- IPD1002**      **De gegevens zijn tijdelijk niet leverbaar omdat deze in behandeling zijn. Probeer het later nog eens.**  
Er is een blokkade (algemeen) op een KVK-nummer dat in het product wordt gebruikt.
- IPD1003**      **De gegevens zijn tijdelijk niet leverbaar. Probeer het over 5 minuten nog een keer.**  
Er wordt een product opgevraagd die veel tijd kost om samen te stellen. Het product wordt op dit moment samengesteld. Over enkele minuten staat hij klaar en kan het product opnieuw worden opgevraagd.
- IPD1005**      **Eén of meerdere inschrijvingen (KVK-nummers) zijn niet beschikbaar.**  
Er is een aantekening (noodprocedure) op een KVK-nummer dat in het product wordt gebruikt.
- IPD1998**      **Algemene invoer parameter fout.**  
Het artikel dat wordt besteld, wordt met ongeldige of onvolledige parameters opgevraagd.



**IPD9999**

**Algemene technische fout**

Het produceren van het artikel is gefaald door een technische fout.

## 2.2.2 Gegevens

De gegevens in dit product worden geleverd conform de structuur van de [Gegevenscatalogus]. Voor een gedetailleerde omschrijving van de betekenis en het formaat van de gegevens wordt naar de [Gegevenscatalogus] verwezen.

Het product KVK Handelsregister Inschrijving levert:

- gegevens van de maatschappelijke activiteit / onderneming;
- gegevens van alle vestigingen;
- gegevens van de eigenaar van de organisatie;
- gegevens van de functionarissen van de organisatie.

Hieronder staat een schematische weergave van de structuur van de samenhangende gegevens.

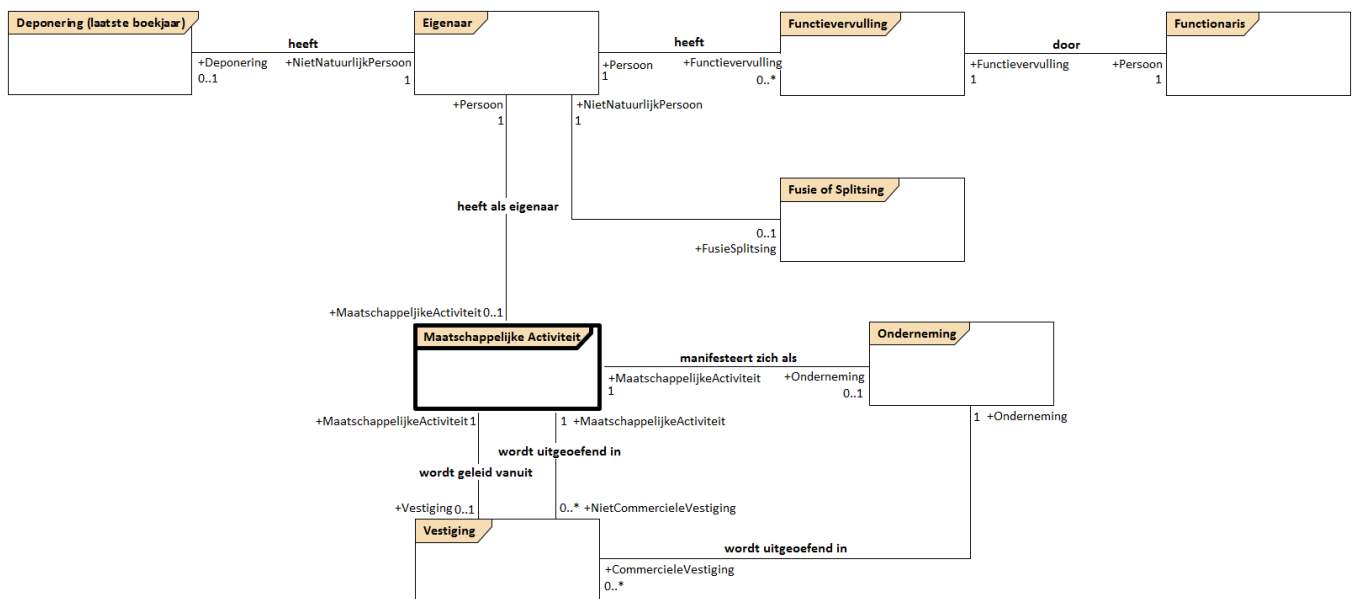

**Figuur 1** Globaal overzicht van de productgegevens

## 2.3 Voorbeelden

In de vorige paragraaf is uiteengezet welke gegevens er in het product geleverd worden. Afhankelijk van de situatie waar de inschrijving zich in bevindt, wordt een set van deze gegevens in het product geleverd.

Op het [KVK Dataservice Aansluitportaal](#) zijn voorbeeldberichten van dit product te vinden.

### 3 Bijlage A: Gegevensmodel

Hieronder staat het gegevensmodel conform de [Gegevenscatalogus], uitgedrukt in een UML-klassendiagram. Voor een gedetailleerde beschrijving van de objecten, gegevensgroepen, attributen en typen, wordt verwezen naar de [Gegevenscatalogus].

#### 3.1 De gegevensstructuur van de Bestelling

Hieronder staat het gegevensmodel waarmee een Bestelling kan worden geplaatst. Voor dit product geldt dat er maar één product per Bestelling kan worden geplaatst.

Deze gegevens komen niet voor in de [Gegevenscatalogus] en worden onder de figuur beschreven.

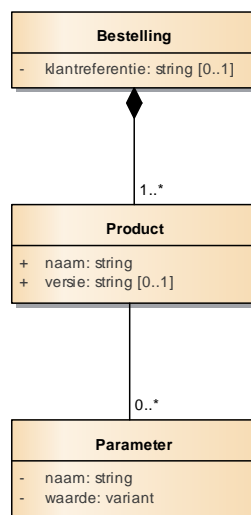

**Figuur 2 Gegevensmodel Bestelling**

#### Object Bestelling:

Een bestelling is een aanvraag van één of meerdere producten.

- Attribuut klantreferentie  
De klantreferentie is een aanduiding bij een bestelling die door afnemer wordt bepaald en zichtbaar is op een gespecificeerde factuur.  
De afnemer gebruikt dit veld in zijn eigen administratie. KVK verwerkt dit gegeven alleen tijdens de facturatie.

#### Object Product:

Een product maakt deel uit van een levering naar aanleiding van een bestelling.

In de bestelling (request) wordt aangegeven welke producten dienen te worden geleverd.

In de levering (response) worden de feitelijke producten geleverd, bestaande uit (één of meerdere) gegevensblokken.

- Attribuut naam  
De naam van het aangevraagde product.
- Attribuut versie  
De versie geeft het versienummer behorende bij de inhoud en structuur van het product, welke oploopt bij volgende releases van de onderliggende productservices.

Indien geen versie is opgegeven, wordt de meest actuele stabiele versie verstrekt.

Object Parameter:

Een parameter specificeert een eigenschap van een product. Deze eigenschap bestaat uit een naam/waarde-paar, welke gegevens worden meegestuurd in de bestelling van dat product.

Voorbeelden van parameters zijn:

- naam: kvkNummer  
waarde: "12345678"
- naam: rsin  
waarde: "987654321"
- naam: peildatum  
waarde: "20180701"

– **Attribuut naam**

De naam van een parameter is een vast gegeven, dat wordt voorgeschreven door het product.

– **Attribuut waarde**

De waarde van een parameter is een variabel gegeven, dat wordt bepaald door de aard van de parameter.

### 3.2 De gegevensstructuur van de Levering

Het beschreven product wordt verpakt om zodoende aanvullende informatie te verstrekken over de productie, zie onderstaande figuur.

Deze gegevens komen niet voor in de [Gegevenscatalogus] en worden onder de figuur beschreven.

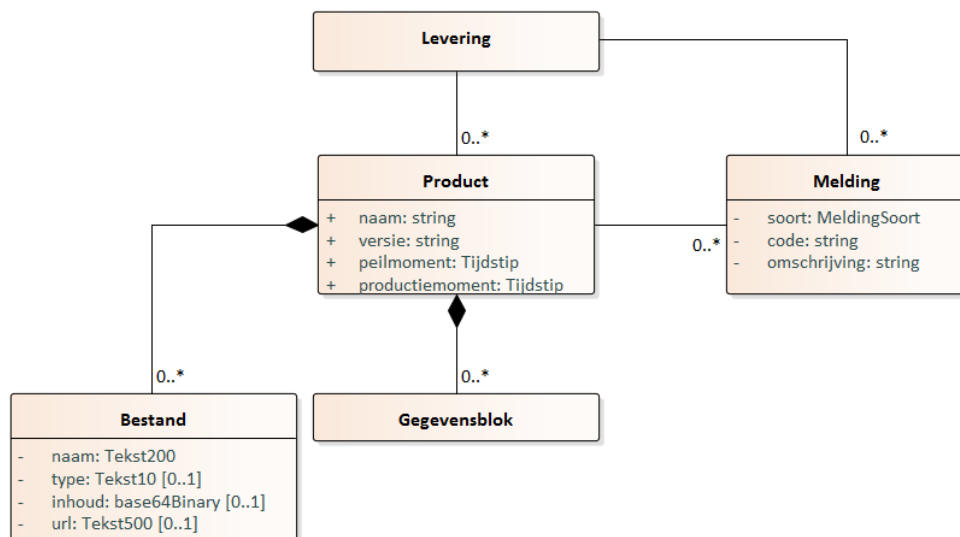

**Figuur 3 Gegevensmodel van de productlevering**

Object Levering:

Een levering kan worden geleverd via een kanaal, naar aanleiding van een eerdere bestelling.

Object Product:

Een product maakt deel uit van een levering naar aanleiding van een bestelling.

In de bestelling (request) wordt aangegeven welke producten dienen te worden geleverd.

In de levering (response) worden de feitelijke producten geleverd, bestaande uit (één of meerdere) gegevensblokken.

- **Attribuut naam**  
De naam van het aangevraagde product.
- **Attribuut versie**  
De versie geeft het versienummer behorende bij de inhoud en structuur van het product, welke oploopt bij volgende releases van de onderliggende productservices.
- **Attribuut peilmoment**  
Het peilmoment is het moment dat de gegevens die opgenomen zijn in het product uit de bron, in dit geval het handelsregister, zijn onttrokken.
- **Attribuut productiemoment**  
Het productiemoment is het moment waarop het product is geproduceerd. Normaliter is dit de huidige datum en tijdstip vlak voordat het product wordt geleverd.

#### Object Melding:

Een melding geeft aan of het produceren en leveren van het product al dan niet is geslaagd. Zie hiervoor ook hoofdstuk 2.2.1 Meldingen.

- **Attribuut soort**  
De soort geeft aan wat voor soort melding het betreft, te weten:
  - informatieve melding;
  - waarschuwing;
  - foutmelding.
- **Attribuut code**  
De code bestaat uit drie voorloopleetters IPD gevolgd door een volgnummer.
- **Attribuut omschrijving**  
Dit is de beschrijving van de melding

#### Object Gegevensblok:

Een gegevensblok is een verzameling gegevens waarvan structuur en inhoud wordt voorgeschreven door de gegevenscatalogus. Een product wordt samengesteld uit dergelijke gegevensblokken, zie de volgende paragraaf.

### **3.2.1 De gegevensstructuur van het product KVK Handelsregister Inschrijving**

Hieronder staan de gegevens beschreven conform de [Gegevenscatalogus].

In hoofdstuk 2.2.2 Gegevens staat globaal aangegeven welke gegevens er met het product geleverd worden. In dit hoofdstuk worden deze gegevens per blok gedetailleerd weergegeven. Een volledige beschrijving van de gegevens staat verder uitgewerkt in de [Gegevenscatalogus].

Het product is opgebouwd uit de volgende blokken met gegevens:

- gegevens van de maatschappelijke activiteit
- gegevens van de onderneming (indien aanwezig);
- gegevens van de eigenaar van de organisatie;

- gegevens van de deponering van het meest recente boekjaar (indien aanwezig)
- gegevens over fusie of splitsing (indien aanwezig)
- gegevens van alle vestigingen (indien aanwezig);
- gegevens van de functionarissen van de organisatie (indien aanwezig)
  - gegevens van de persoon die de functie uitoefent

## 3.2.2 Gegevens van de Maatschappelijke Activiteit

Onderstaand diagram toont de gegevens en de samenhang van gegevens van de Maatschappelijke Activiteit.

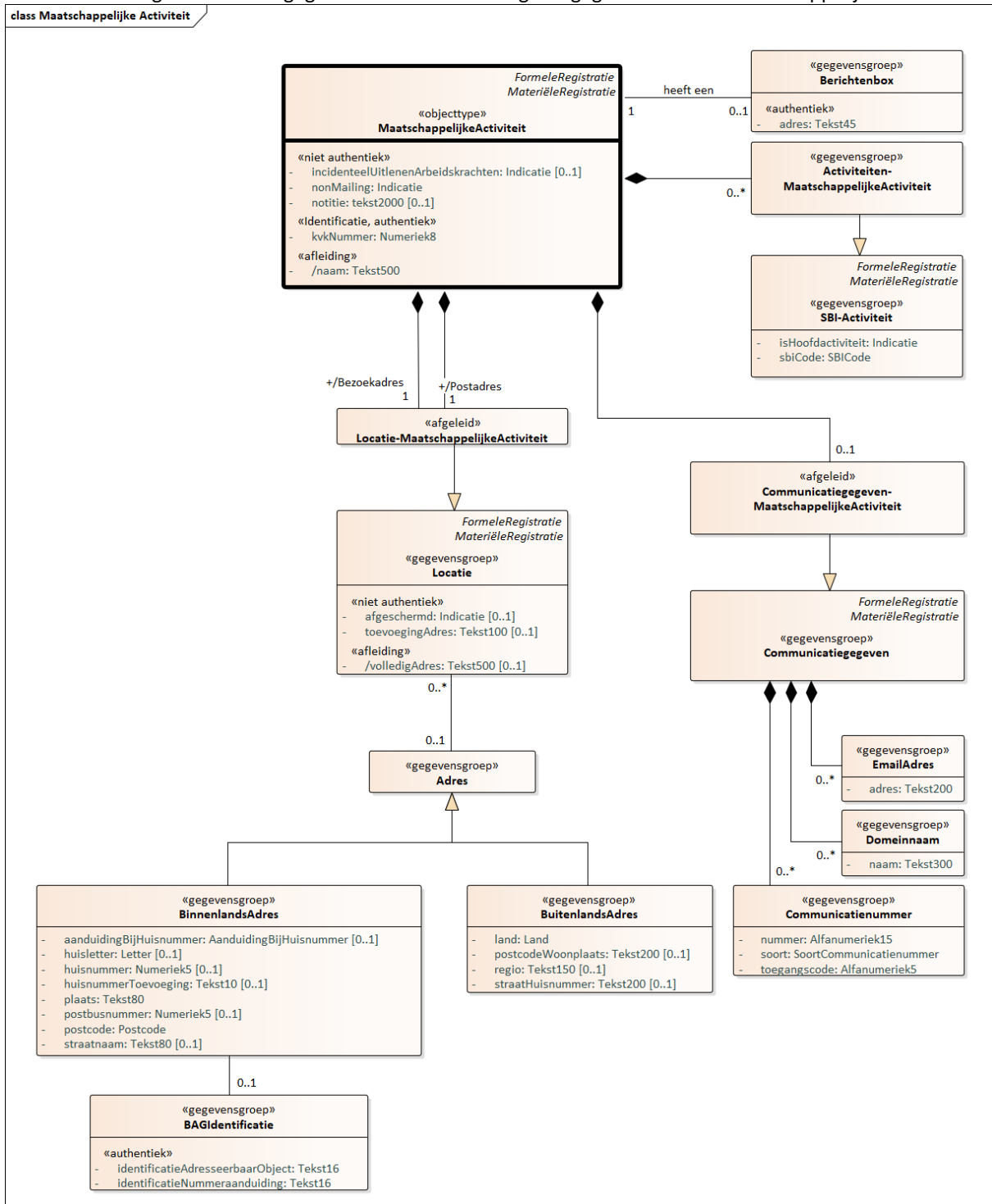

Figuur 4: Gegevensmodel van Maatschappelijke Activiteit

## 3.2.3 Gegevens van de Onderneming

Onderstaand diagram toont de gegevens en de samenhang van gegevens van de Onderneming.

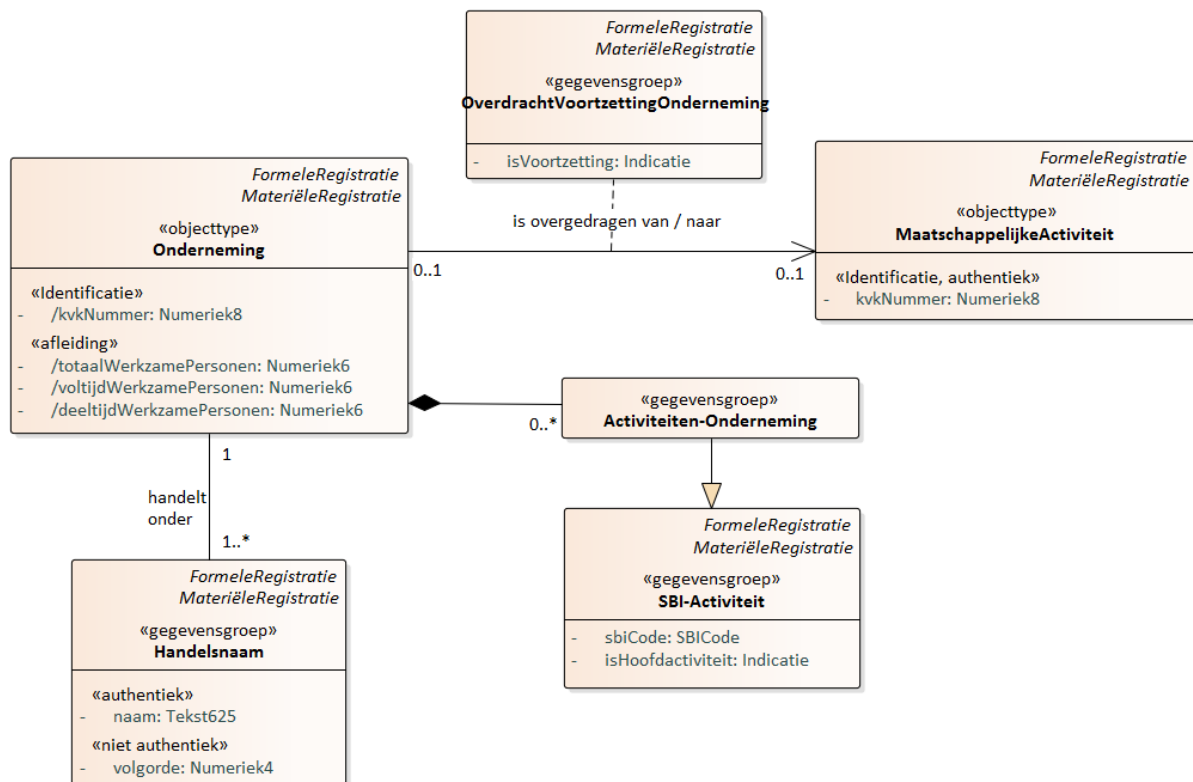

Figuur 5: Gegevensmodel van Onderneming

## 3.2.4 Gegevens van de Eigenaar

Onderstaand diagram toont de gegevens en de samenhang van gegevens van de Eigenaar van de Maatschappelijke Activiteit. In het objecttype Persoon wordt het afgeleide veld /persoonRechtsvorm in alle gevallen getoond.

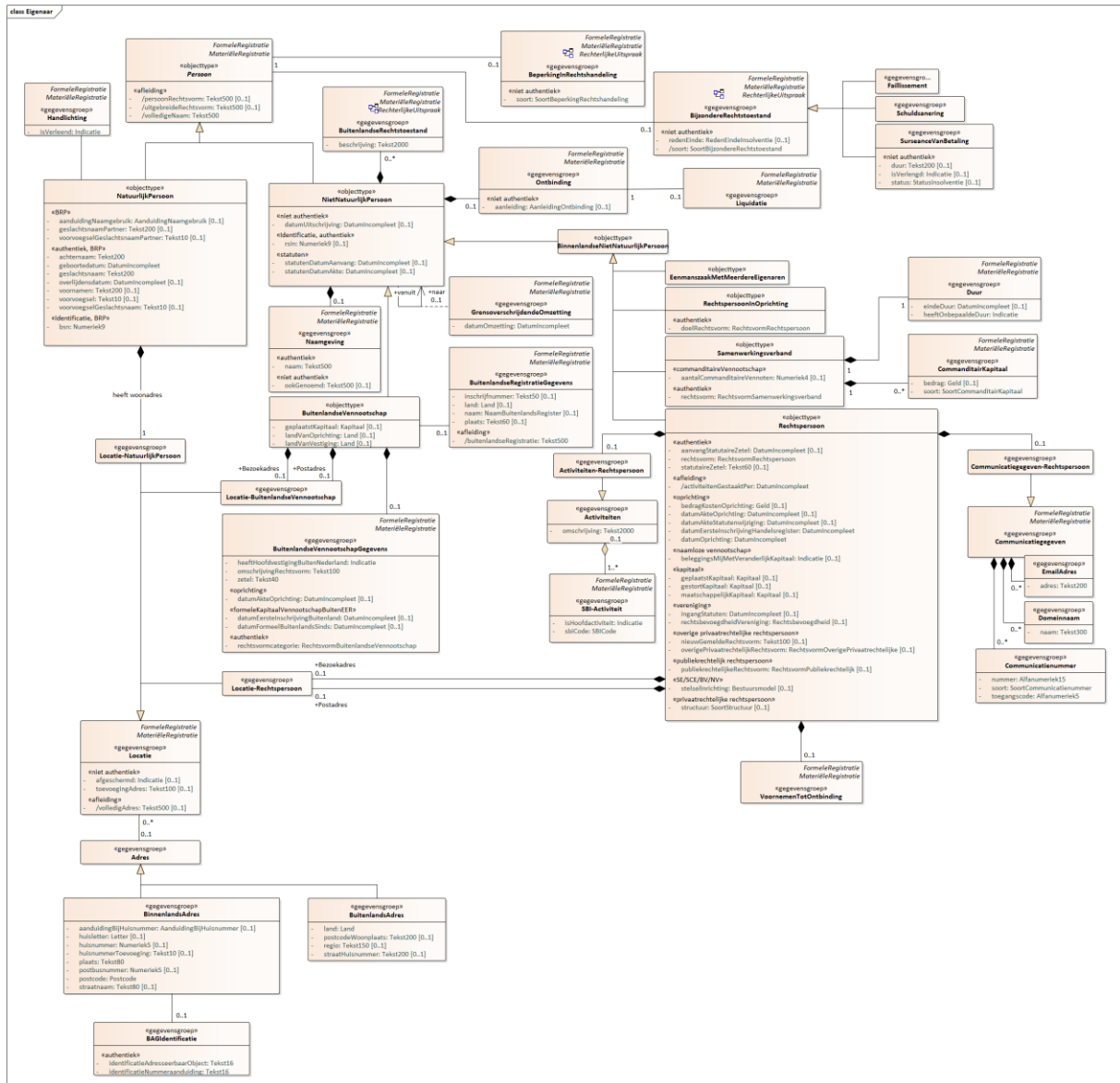

Figuur 6: Gegevensmodel van Eigenaar

Per 1 januari 2022 geldt het Handelsregisterbesluit Afscherming Woonadres.

Alleen bestuursorganen, advocaten, deurwaarders, notarissen kunnen het woonadres zien. Deze partijen hebben deze gegevens vaak nodig om hun wettelijke taken te kunnen uitvoeren. Wanneer iemand zijn onderneming heeft gevestigd op zijn woonadres, blijft dit vestigingsadres zichtbaar in het Handelsregister. In geval van de functionaris ‘bewaarder boeken en bescheiden’ is het adres altijd zichtbaar.

### 3.2.4.1 Gegevens van de deponering van het jaarstuk over het meeste recente boekjaar

Onderstaand diagram toont de gegevens en de samenhang van gegevens van de deponering.

Er wordt één deponering van het jaarstuk over het meeste recente boekjaar getoond. De regels welke deponering er geleverd wordt zijn als volgt (in volgorde):

1. Deponering van het meeste recente boekjaar van de Jaarrekening;
  - a. Jaarrekening (art. 394 lid 1 BW2)
  - b. Jaarrekening conform buitenlands recht (art. 24 lid 5 HrB en art. 25 lid 5 HrB)
  - c. Jaarrekening/Jaarverslag (Beleggingsmaatschappijen o.b.v. art. 401 BW2)

Let op, een onderneming kan maar één soort jaarrekening hebben

- d. Voorlopige jaarrekening
- e. Voorlopige geconsolideerde jaarrekening
- f. Voorlopige groepsjaarrekening

De laatste 3 jaarrekeningen zijn allemaal voorlopig en ook hierbij geldt dat een definitieve jaarrekening (nummer 1a t/m 1c) de voorkeur krijgt boven een voorlopige.

2. Deponering van de Instemmingsverklaring (art. 403, lid 1g BW2) van het meest recente boekjaar;
3. Deponering van de Ontheffing Minister van Economische zaken (ex artikel 2:394 lid 5 BW) van het meest recente boekjaar;
4. Deponering van de Ontheffing voor banken (ex. art. 425 BW2) van het meest recente boekjaar;
5. Deponering van de Accountantsverklaring van het meest recente boekjaar.

De verwijzing naar de groepsjaarrekeninghouder (Niet Natuurlijk Persoon) is op basis van het RSIN. Indien aanvullende informatie nodig is, kan met het RSIN het product KVK Handelsregister Inschrijving of andere specifieke producten worden opgevraagd.

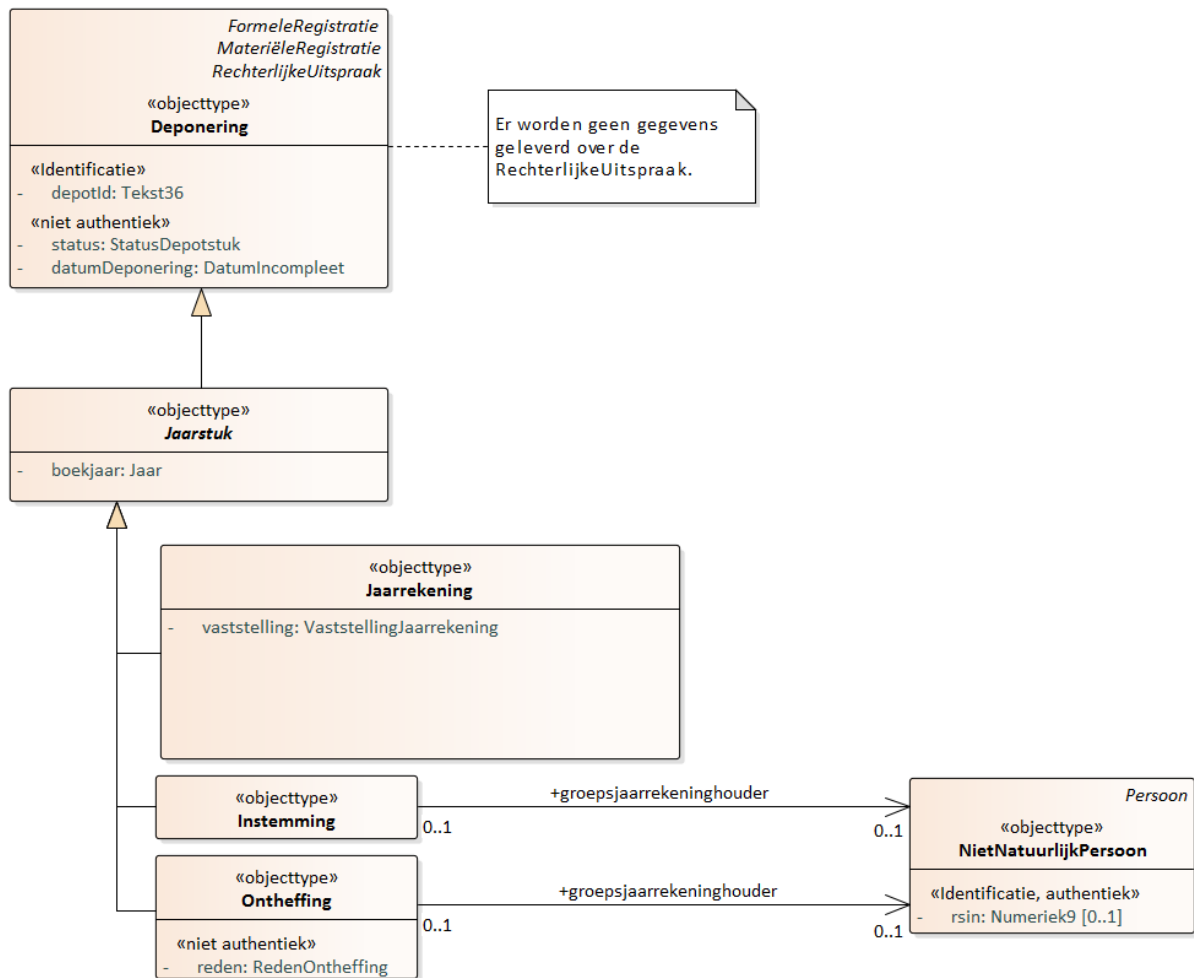

Figuur 7: Gegevensmodel van de deponering van het meest recente boekjaar



## 3.2.5 Gegevens van de Vestiging

Onderstaand diagram toont de gegevens en de samenhang van gegevens van de Vestiging van de Maatschappelijke Activiteit. Er kunnen nul of meerdere vestigingen bij een organisatie voorkomen.

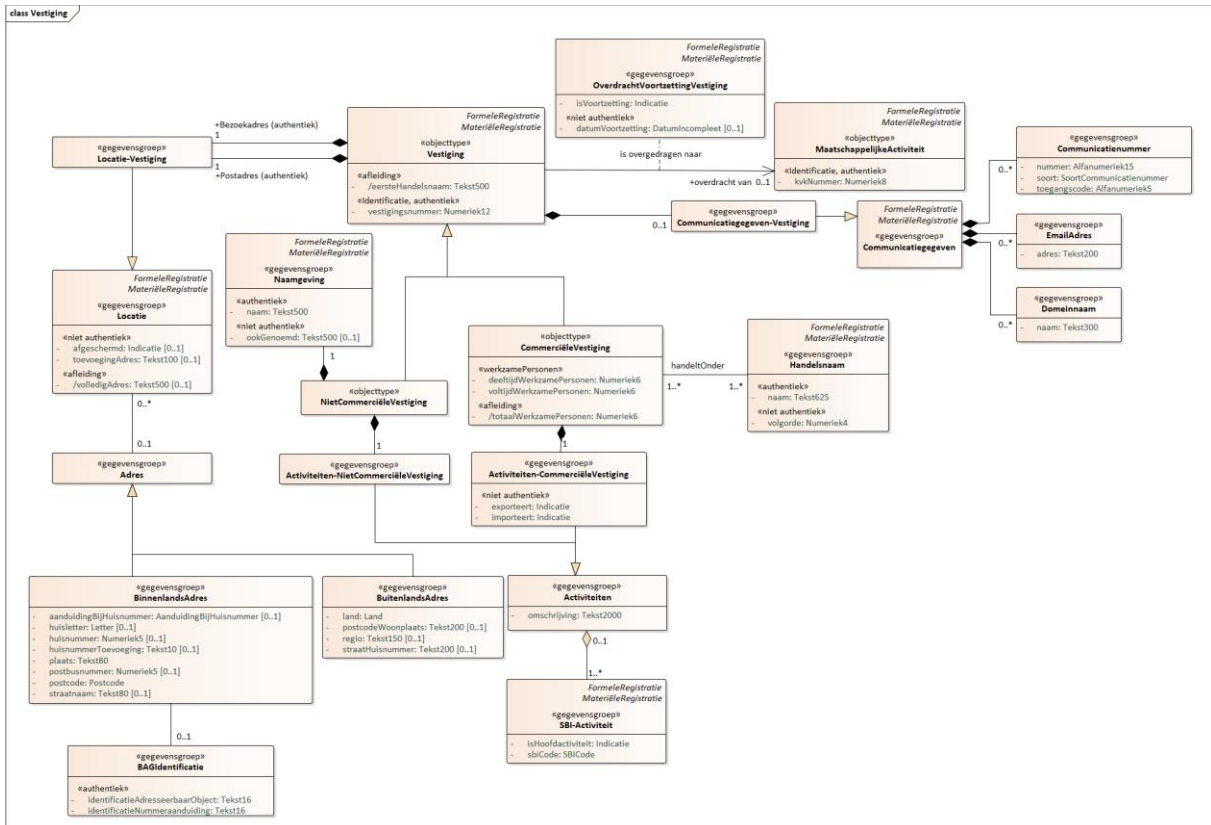

Figuur 9: Gegevensmodel van de Vestiging



## 3.2.7 Gegevens van de Functionaris

Onderstaand diagram toont de gegevens en de samenhang van gegevens van de Functionaris die de Functievervulling uitoefent.

De MaatschappelijkeActiviteit wordt alleen geleverd als de functievervulling door een Niet Natuurlijk Persoon (NNP) wordt vervuld.

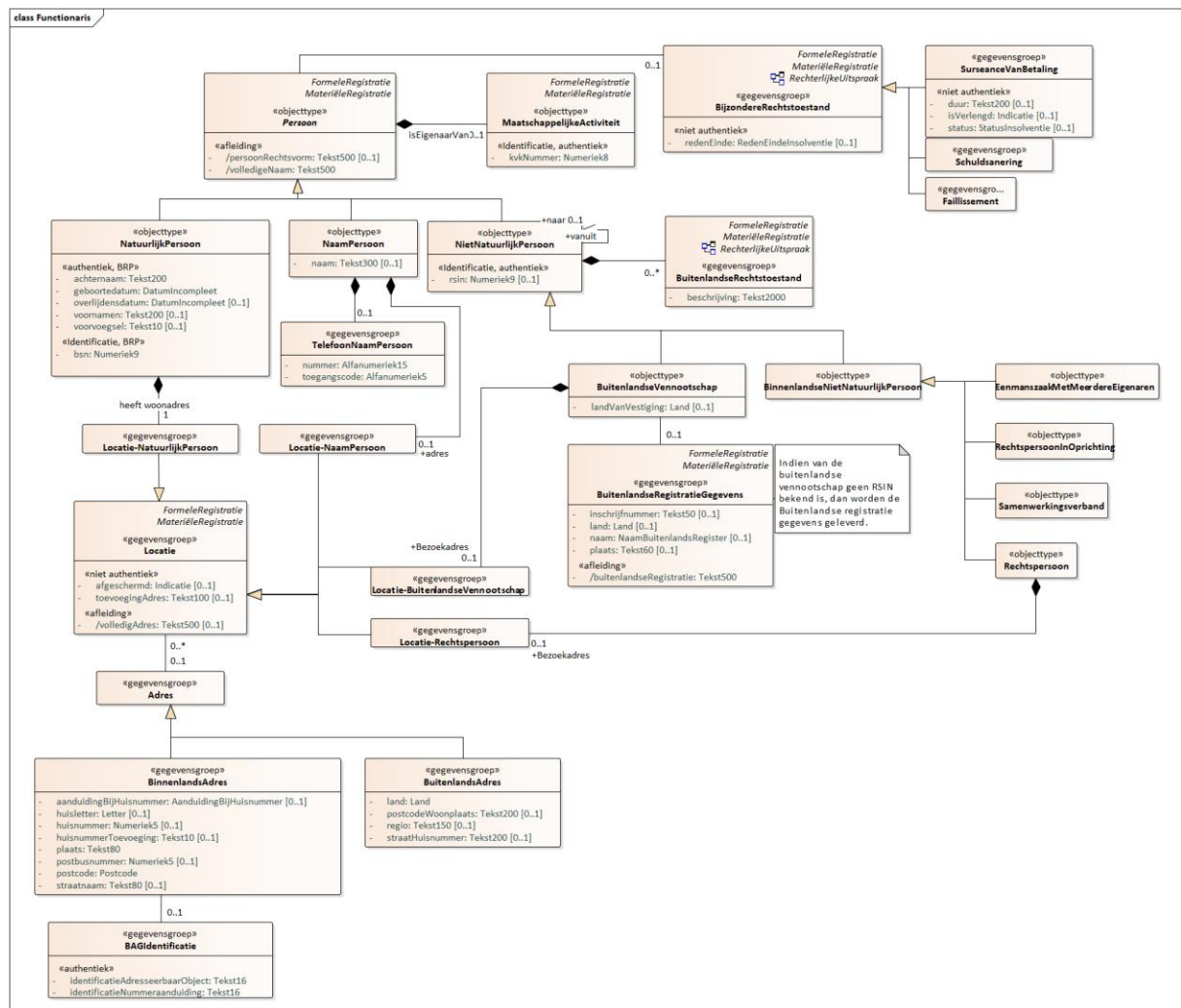

Figuur 11: Gegevensmodel van de persoon die de functievervulling uitoefent